

# 店舗・事務所

最寄駅 **京浜東北線浦和駅**  
 ~徒歩5分  
 間取り ワンフロア

礼金 / 1ヶ月  
 敷金 / 3ヶ月  
 所在地 **さいたま市浦和区仲町1-10-15**  
 交通 / 京浜東北線浦和駅徒歩5分  
 建物名称 / **仲町店舗**  
 構造・規模 / 鉄骨造亜鉛メッキ鋼板葺3階建  
 間取り / 図面参照  
 専有面積 / 23.69 m<sup>2</sup> 7.16 坪  
 築年月 / 平成7年 / 1月  
 入居日 / 9月下旬  
 契約期間 / 3年  
 管理費等 /  
 駐車場 / 無 円 円  
 現況 / 休業中/退出予定  
 設備 / 東京電力・都市ガス・上下水道  
 備考 / 火災保険、保証会社加入  
 更新料1ヶ月・事務手数料1/4ヶ月

# 賃料

# 135,000円 (税別)

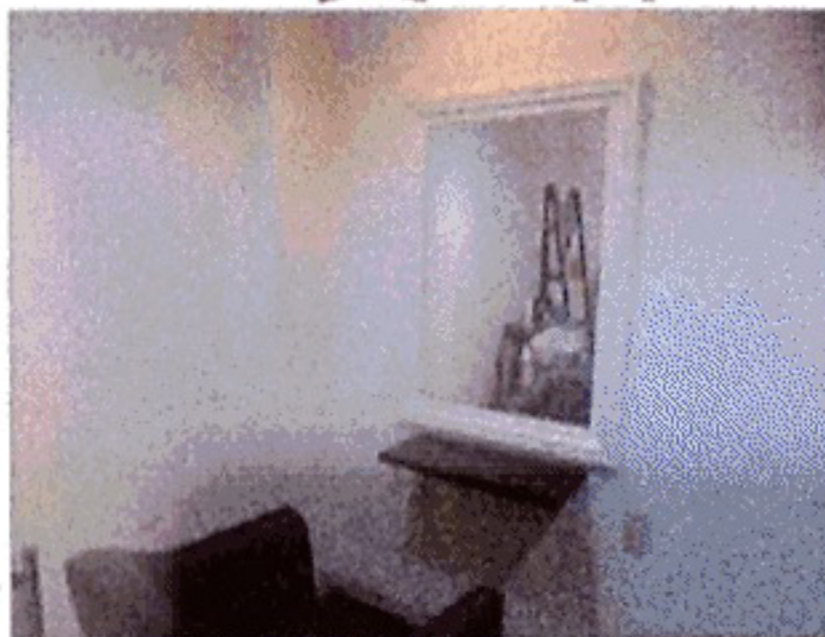

築浅1階テナント  
 商店街通り  
 美容室居抜き

業種・その他  
 諸条件相談可



※図面と現況が異なる場合は、現況を優先いたします。

埼玉県知事 (11) 第9399号

**株式会社 丸幸**  
**ビーンズ店**

〒338-0003さいたま市中央区本町東2-3-11ビーンズ  
 TEL048-855-9771 定休日 無  
 FAX048-855-9773 担当者: 小山  
 E-mail beans@marukou-g.co.jp

取引態様 媒介  
 情報公開日 2020.7.13

■手数料

貸主	%	借主	100 %
元付	%	客付	100 %